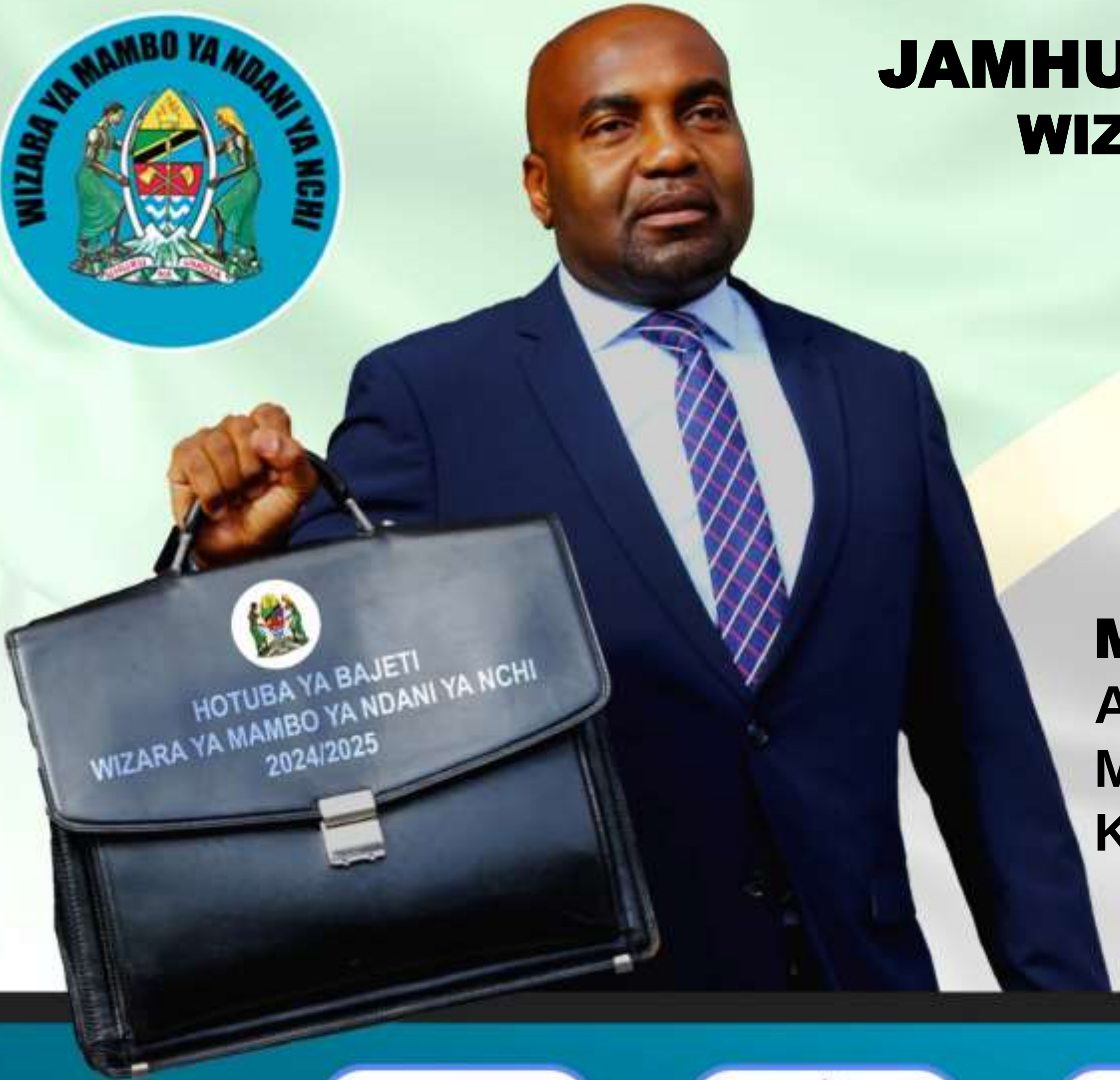

JAMHURI YA MUUNGANO WA TANZANIA

WIZARA YA MAMBO YA NDANI YA NCHI

HOTUBA YA WAZIRI WA MAMBO YA NDANI YA NCHI

MHE. MHANDISI HAMAD M. Y. MASAUNI (MB),
AKIWASILISHA BUNGENI MAKADIRIO YA MAPATO NA MATUMIZI YA FEDHA KWA MWAKA 2024/2025

WIZARA YA MAMBO YA NDANI YA NCHI

HOTUBA YA BAJETI 2024/2025

MHE. DKT. SAMIA SULUHU HASSAN

Rais wa Jamhuri ya Muungano wa Tanzania na Amiri Jeshi Mkuu

HOTUBA YA BAJETI 2024/2025

MHE. DKT. PHILIP ISDOR MPANGO

Makamu wa Rais wa Jamhuri ya Muungano wa Tanzania

HOTUBA YA BAJETI 2024/2025

MHE. DKT. HUSSEIN ALI MWINYI

Rais wa Zanzibar na Mwenyekiti wa Baraza la Mapinduzi

HOTUBA YA BAJETI 2024/2025

MHE. KASSIM MAJALIWA MAJALIWA (MB)

Waziri Mkuu wa Jamhuri ya Muungano wa Tanzania

HOTUBA YA BAJETI 2024/2025

MHE. DKT. DOTO MASHAKA BITEKO (MB)

Naibu Waziri Mkuu wa Jamhuri ya Muungano wa Tanzania na Waziri wa Nishati

HOTUBA YA BAJETI 2024/2025

MHE. DKT. TULIA ACKSON (MB)

Spika wa Bunge la
Jamhuri ya Muungano wa Tanzania

HOTUBA YA BAJETI 2024/2025

MHE. MUSSA AZAN ZUNGU (MB)

Naibu Spika wa Bunge la Jamhuri ya Muungano wa Tanzania

HOTUBA YA BAJETI 2024/2025

MHE. VITA RASHID KAWAWA (MB)

Mwenyekiti wa Kamati ya Kudumu ya Bunge ya Mambo ya Nje Ulinzi na Usalama (NUU)

HOTUBA YA BAJETI 2024/2025

MHE. VICENT PAUL MBOGO (MB)

Makamu Mwenyekiti wa Kamati ya Kudumu ya Bunge ya Mambo ya Nje Ulinzi na Usalama (NUU)

HOTUBA YA BAJETI 2024/2025

KAMATI YA NUU

Wajumbe wa Kamati ya Kudumu ya Bunge ya Mambo ya Nje, Ulinzi na Usalama (NUU)

HOTUBA YA BAJETI 2024/2025

KUTEULIWA KWA NAIBU WAZIRI WA MNN

Mhe. Rais alimteua **Mhe. Daniel Baran Sillo (Mb)** kuwa Naibu Waziri wa Wizara ya Mambo ya Ndani ya Nchi Machi 31, 2024.

HOTUBA YA BAJETI 2024/2025

KUTEULIWA KWA KATIBU MKUU MNN

Mhe. Rais alimteua **Bw. Ally Senga Gugu** kuwa Katibu Mkuu Wizara ya Mambo ya Ndani ya Nchi Machi 15, 2024.

WIZARA YA MAMBO YA NDANI YA NCHI

HOTUBA YA BAJETI 2024/2025

MHE. JUMANNE A. SAGINI

Naibu Waziri wa Katiba na Sheria

WIZARA YA MAMBO YA NDANI YA NCHI

HOTUBA YA BAJETI 2024/2025

NDG. KASPAR K. MMUYA

Katibu Tawala Mkoa wa Dodoma

HOTUBA YA BAJETI 2024/2025

NISHANI

Rais wa Jamhuri ya Muungano wa Tanzania na Amiri Jeshi Mkuu Mhe. Dkt. Samia Suluhu Hassan akimvisha Nishani ya Miaka 60 ya Jamhuri ya Muungano wa Tanzania, Mkuu wa Jeshi la Polisi IGP. Camillus M. Wambura, Aprili 24, 2024.

HOTUBA YA BAJETI 2024/2025

NISHANI

Rais wa Jamhuri ya Muungano wa Tanzania na Amiri Jeshi Mkuu Mhe. Dkt. Samia Suluhu Hassan akimvisha Nishani ya Miaka 60 ya Jamhuri ya Muungano wa Tanzania, Kamishna Jenerali wa Jeshi la Magereza, Mzee R. Nyamka, Aprili 24, 2024.

HOTUBA YA BAJETI 2024/2025

NISHANI

Rais wa Jamhuri ya Muungano wa Tanzania na Amiri Jeshi Mkuu Mhe. Dkt. Samia Suluhu Hassan akimvisha Nishani ya Miaka 60 ya Jamhuri ya Muungano wa Tanzania Kamishna Jenerali wa Jeshi la Zimamoto na Uokoaji, John W. Masunga Aprili 24, 2024.

WIZARA YA MAMBO YA NDANI YA NCHI

HOTUBA YA BAJETI 2024/2025

NISHANI

Rais wa Jamhuri ya Muungano wa Tanzania na Amiri Jeshi Mkuu Mhe. Dkt. Samia Suluhu Hassan akimvisha Nishani ya Miaka 60 ya Jamhuri ya Muungano wa Tanzania, Kamishna Jenerali wa Uhamiaji, Dkt. Anna P. Makakala Aprili 24, 2024.

TAARIFA YA UTEKELEZAJI WA MPANGO NA BAJETI KWA MWAKA 2023/24 NA MAKADIRIO YA MAPATO NA MATUMIZI YA FEDHA KWA MWAKA 2024/25

HOTUBA YA BAJETI 2024/2025

UPANDISHAJI VYEO

Julai 2023 hadi Aprili 2024 Wizara imewapandisha vyeo watumishi 9,397 katika ngazi mbalimbali za uongozi.

2024/25 Wizara itawapandisha vyeo watumishi 26,876.

HOTUBA YA BAJETI 2024/2025

UPANDISHAJI VYEO

Julai 2023 hadi Aprili 2024 Wizara imewapandisha vyeo watumishi 9,397 katika ngazi mbalimbali za uongozi.

2024/25 Wizara itawapandisha vyeo watumishi 26,876.

HOTUBA YA BAJETI 2024/2025

UPANDISHAJI VYEO

Jumla ya watumishi 7,239 wa Jeshi la Polisi walipandishwa vyeo

HOTUBA YA BAJETI 2024/2025

UPANDISHAJI VYEO

Jumla ya watumishi 1,255 wa Jeshi la Magereza walipandishwa vyeo

HOTUBA YA BAJETI 2024/2025

UPANDISHAJI VYEO

Jumla ya watumishi 35 wa Jeshi la Zimamoto na Uokoaji walipandishwa vyeo

HOTUBA YA BAJETI 2024/2025

UPANDISHAJI VYEO

Jumla ya watumishi 828 wa Idara ya Uhamiaji walipandishwa vyeo

WIZARA YA MAMBO YA NDANI YA NCHI

HOTUBA YA BAJETI 2024/2025

UPANDISHAJI VYEO

Jumla ya watumishi 40 wa NIDA walipandishwa vyeo.

WIZARA YA MAMBO YA NDANI YA NCHI

HOTUBA YA BAJETI 2024/2025

MHE. DKT. SAMIA SULUHU HASSAN

Rais wa Jamhuri ya Muungano wa Tanzania na Amiri Jeshi Mkuu

WIZARA YA MAMBO YA NDANI YA NCHI

HOTUBA YA BAJETI 2024/2025

AJIRA NA MAFUNZO KWA ASKARI NA WATUMISHI

Julai 2023 hadi Aprili 2024 Wizara imeajiri Imeajiri watumishi 8,542 mwaka 2024/25 Wizara itaajiri watumishi 4,857

HOTUBA YA
BAJETI
2024/2025

AJIRA KWA ASKARI

Jumla ya askari 7,228 wa Jeshi la Polisi wameajiriwa

WIZARA YA MAMBO YA NDANI YA NCHI

HOTUBA YA BAJETI 2024/2025

AJIRA KWA ASKARI

Jumla ya askari 500 wa Jeshi la Magereza wameajiriwa

HOTUBA YA BAJETI 2024/2025

AJIRA KWA ASKARI

Jumla ya askari 246 wa Jeshi la Zimamoto na Uokoaji wameajiriwa

HOTUBA YA BAJETI 2024/2025

AJIRA KWA ASKARI

Jumla ya askari 521 wa Idara ya Uhamiaji wameajiriwa

HOTUBA YA BAJETI 2024/2025

AJIRA KWA WATUMISHI RAIA

Watumishi 120 waliajiriwa na Mamlaka ya Vitambulisho vya Taifa (NIDA)

HOTUBA YA BAJETI 2024/2025

AJIRA NA MAFUNZO KWA ASKARI NA WATUMISHI

Ili kuongeza ufanisi katika utendaji kazi wa Wizara mafunzo ya kuwajengea uwezo yametolewa kwa Maafisa, Askari na Watumishi Raia 11,167, mwaka 2024/25 mafunzo yatatolewa kwa watumishi 10,640.

HOTUBA YA BAJETI 2024/2025

MAPITIO YA MAPATO NA MATUMIZI YA FEDHA 2023/24

2023/24 Wizara iliidhinishiwa bajeti ya Shilingi Trilioni 1.29, kufikia Aprili 2024 Shilingi Trilioni 1.06 zimepokelewA sawa na 83% ya bajeti yote iliyoidhinishwa na Bunge.

HOTUBA YA BAJETI 2024/2025

MAENEO YA KIPAUMBELE 2024/25

1. Kuendelea kutekeleza mapendekezo ya Tume ya Haki Jinai.

2. Kukamilisha, kuendeleza na kuanza ujenzi wa ofisi, vituo na makazi ya askari.

3. Kuongeza vitendea kazi vya kisasa katika kutoa huduma ikiwemo magari, pikipiki, boti na helkopta.

HOTUBA YA BAJETI 2024/2025

MAENEO YA KIPAUMBELE 2024/25

4. Utekelezaji wa Miradi ya Miji Salama, Ukaguzi wa Magari na Udhibiti wa Barabara Kuu.

5. Kuimarisha mifumo na matumizi ya TEHAMA katika utoaji huduma na ukusanyaji wa Maduhuli.

6. Kutumia nishati safi kwenye Magereza, Kambi za Wakimbizi na vyuo vilivyopo chini ya Wizara ya Mambo ya Ndani ya Nchi.

HOTUBA YA BAJETI 2024/2025

MKAKATI WA KUHARAKISHA UPELELEZI

Katika kutekeleza mapendekezo ya Tume ya Haki Jinai Makamanda wa Polisi wa Mikoa na Vikosi wanaendelea kutekeleza agizo la kukamilisha upelelezi kabla ya kukamata watuhumiwa.

HOTUBA YA BAJETI 2024/2025

HALI YA USALAMA NCHINI

Makosa makubwa ya Jinai yaliyoripotiwa katika vituo vya Polisi yamepungua kutoka 45,485 hadi 43,146 sawa na 5% ikilinganishwa na kipindi kama hicho mwaka 2022/23.

HOTUBA YA BAJETI 2024/2025

HALI YA USALAMA BARABARANI

Jeshi la Polisi katika kudhibiti ajali za barabarani linadhibiti madereva wa magari ya abiria na mizigo kwa kuhakiki leseni zao na vyuo vinavyotoa mafunzo ya udereva sambamba na kutoa elimu kwa umma kuhusu matumizi sahihi ya barabara na kuongeza doria za masafa katika barabara kuu.

WIZARA YA MAMBO YA NDANI YA NCHI

HOTUBA YA BAJETI 2024/2025

PROGRAMU YA POLISI JAMII

Elimu kuhusu Polisi Jamii imetolewa katika shule za msingi na sekondari, nyumba za ibada na vituo vya bodaboda kupitia Maafisa wa Polisi Jamii na Askari waliopo kwenye Kata zote 3,956 na Shehia zote 388.

WIZARA YA MAMBO YA NDANI YA NCHI

HOTUBA YA BAJETI 2024/2025

UPATIKANAJI WA VITENDEA KAZI KWA JESHI LA POLISI

Mwezi Machi 2024 Jeshi la Polisi lilipokea magari 44 aina ya GWM kati ya magari 200 ambayo yanatarajiwa kupokelewa.

HOTUBA YA BAJETI 2024/2025

UPATIKANAJI WA VITENDEA KAZI KWA JESHI LA POLISI

Mhe. Rais ameridhia Jeshi la Polisi kupatiwa Shilingi Bilioni 72 ili kununua magari ya Polisi kuanzia ngazi ya Taifa hadi Vituo vya Polisi, kati ya fedha hizo shilingi Bilioni 15 zimeshapokelewa na taratibu za manunuzi zinaendelea ili kununua magari 147 ya Makamanda wa Polisi wa Mikoa na Wilaya zote nchini.

WIZARA YA MAMBO YA NDANI YA NCHI

HOTUBA YA BAJETI 2024/2025

UJENZI WA NYUMBA ZA MAKAZI, OFISI NA VITUO VYA POLISI

Kufikia Aprili 2024, Jeshi la Polisi limekamilisha Miradi 15 kwa kutumia Sh Bilioni 9.2, Miradi hiyo inahusisha Ujenzi wa ofisi za Makamanda wa Mikoa, Vituo vya Polisi na nyumba za makazi ya Askari.

HOTUBA YA BAJETI 2024/2025

UJENZI WA OFISI, VITUO NA MAKAZI YA ASKARI

Kukamilika kwa Ujenzi wa ofisi ya Kamanda wa Polisi mkoa wa Njombe

HOTUBA YA BAJETI 2024/2025

KUBORESHA MIFUMO YA TEHAMA

Kufikia Aprili 2024 Vituo vikuu vya Polisi katika mikoa 23 vilivyo unganishwa na Mkongo wa Taifa vinasomana na mfumo wa kielektroniki wa ofisi ya Mkurugenzi wa Mashtaka na Mahakama.

HOTUBA YA BAJETI 2024/2025

SHIRIKA LA UZALISHAJI MALI LA JESHI LA POLISI

Mradi wa Miji Salama (Safer Cities)

Mradi utaanza kutekelezwa 2024/25 Arusha, Dar es Salaam, Dodoma na Mwanza ambapo kamera 6500 za Teknologia ya Akili Bandia kufungwa katika maeneo mbalimbali.

HOTUBA YA BAJETI 2024/2025

SHIRIKA LA UZALISHAJI MALI LA JESHI LA POLISI

Mradi wa Ukaguzi wa Magari kwa Lazima

Mradi una lengo la kutumia teknolojia ya kisasa na kupunguza ajali za barabarani zinazochangiwa na ubovu wa vyombo vya moto.

HOTUBA YA BAJETI 2024/2025

SHIRIKA LA UZALISHAJI MALI LA JESHI LA POLISI

Mradi wa Udhibiti wa Barabara Kuu

Shirika la Uzalishaji mali la Jeshi la Polisi kwa kushirikiana na Sekta binafsi litatekeleza mradi huu kwa kuwezesha kufungwa kamera katika maeneo mbalimbali ili kufuatilia mienendo ya madereva.

HOTUBA YA BAJETI 2024/2025

KUPUNGUA KWA MSONGAMANO WA WAFUNGWA NA MAHABUSU MAGEREZANI

Kufikia Aprili 2024 Wafungwa na mahabusu 27,461 walikuwa magerezani ikilinganishwa na wafungwa 38,501 waliokuwepo magerezani 2019/2020.

HOTUBA YA BAJETI 2024/2025

ADHABU MBADALA

Hadi Machi 2024 Wafungwa 621 walitolewa magerezani kupitia Utaratibu wa kifungo cha nje (EML) na wafungwa 93 waliachiwa huru kwa huduma za Parole.

HOTUBA YA BAJETI 2024/2025

MSAMAHA KWA WAFUNGWA

Wafungwa 3,326 waliachiwa huru kupitia msamaha wa Mhe. Rais kwa wafungwa katika Maadhimisho ya Sherehe za Kitaifa

WIZARA YA MAMBO YA NDANI YA NCHI

HOTUBA YA BAJETI 2024/2025

HUDUMA ZA UANGALIZI KWA WAFUNGWA WA VIFUNGO VYA NJE

Wafungwa 2,675 walihukumiwa kutumikia adhabu zao kwenye jamii hatua hiyo imewezesha Serikali kuokoa Bilioni 3.6 ambazo zingetumika kuwahudumia chakula kama wangeendelea kukaa magerezani.

HOTUBA YA BAJETI 2024/2025

HUDUMA ZA UREKEBU

Kazi ya kuboresha mitaala ya mafunzo ya vyuo vya Magereza imefanyika kwa kushirikiana na NACTVET, Taasisi ya elimu ya watu wazima na Chuo cha Ustawi wa Jamii. Mitaala hiyo itaanza kutumika mwaka 2024/25

HOTUBA YA BAJETI 2024/2025

MATUMIZI YA NISHATI SAFI MAGEREZANI

Jeshi la Magereza litatekeleza programu ya matumizi ya Nishati safi ya kupikia ya Miaka 3 itakayogharimu Shilingi Bilioni 35.44 kwa kushirikiana na REA.

WIZARA YA MAMBO YA NDANI YA NCHI

HOTUBA YA BAJETI 2024/2025

SHUGHULI ZA VIWANDA NA UJENZI

Ujenzi wa miundombinu ya kiwanda cha kuchakata bidhaa za ngozi cha Kilimanjaro International Leather Company Limited wenye thamani ya shillingi bilioni 3.6 umefikia 94%

HOTUBA YA BAJETI 2024/2025

UZIMAJI MOTO

Kufikia Aprili 2024 Jeshi la Zimamoto na ukoaji limezima moto na kufanya uokoaji katika matukio 2,756 kwa kushirikiana na wadau.

HOTUBA YA
BAJETI
2024/2025

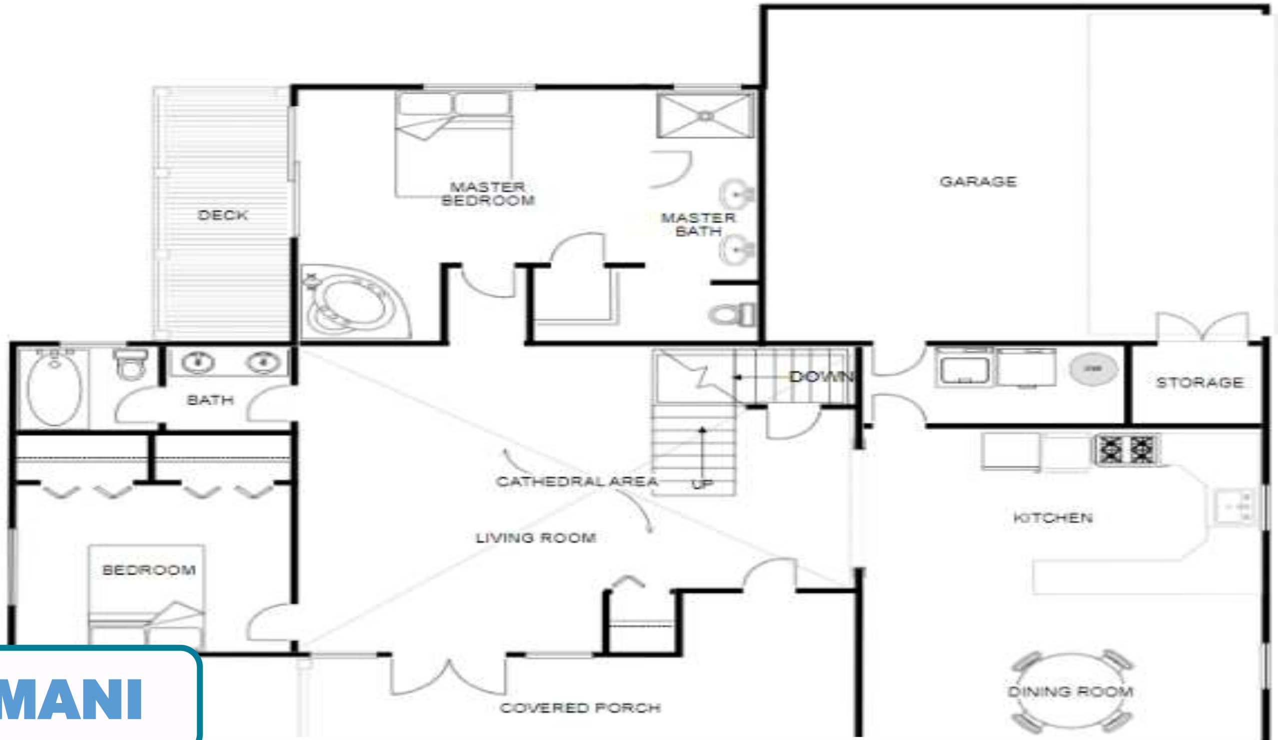

UKAGUZI NA USOMAJI RAMANI

Aidha ukaguzi wa kinga na tahadhari ya moto ulifanyika kwenye maeneo 58,064 na ramani za majengo 2,134 zimesomwa baada ya kukidhi vigezo vya kinga na tahadhari ya moto, Shilingi Bilioni 9.9 zilikusanywa kutokana na shughuli hizo.

HOTUBA YA BAJETI 2024/2025

VITENDEA KAZI

Jeshi la Zimamoto na Uokoaji limepokea magari 28 kati ya hayo 15 ni shughuli za utawala na ukaguzi wa kinga na tahadhari dhidi ya moto na magari 12 ya kuzima moto na uokoaji na gari moja la uokoaji ni msaada kutoka Ujerumani.

WIZARA YA MAMBO YA NDANI YA NCHI

HOTUBA YA BAJETI 2024/2025

UBORESHAJI WA MAKAZI YA ASKARI NA VITUO VYA ZIMAMOTO NA UOKOAJI

Jeshi la Zimamoto na Uokoaji limekamilisha ujenzi wa majengo 6 ya makazi ya kuishi familia 60 za askari katika eneo la Kikombo jijini Dodoma.

WIZARA YA MAMBO YA NDANI YA NCHI

HOTUBA YA BAJETI 2024/2025

UBORESHAJI WA MAKAZI YA ASKARI NA VITUO VYA ZIMAMOTO NA UOKOAJI

2024/25 bilioni 2.5 zimetengwa kuendeleza ujenzi wa majengo mawili yenye uwezo wa kuishi familia 20 za Askari katika eneo la Kikombo jijini Dodoma.

WIZARA YA MAMBO YA NDANI YA NCHI

HOTUBA YA BAJETI 2024/2025

UBORESHAJI WA MAKAZI YA ASKARI NA VITUO VYA ZIMAMOTO NA UOKOAJI

Shilingi bilioni 2.6 zitatumika kukamilisha ujenzi wa vituo 7 vya zimamoto na uokoaji katika mikoa ya Geita, Kagera, Katavi, Manyara, Njombe, Simiyu na Songwe.

HOTUBA YA BAJETI 2024/2025

IDARA YA UHAMIAJI

HOTUBA YA BAJETI 2024/2025

UDHIBITI WA UINGIAJI NA UTOKAJI WA WAGENI NA RAIA NCHINI

Julai 2023 – Aprili 2024 jumla ya Wageni 1,695,350 waliingia nchini ikilinganishwa na wageni 1,143,645 walioingia katika kipindi kama hicho mwaka 2022/23. Hili ni ongezeko la wageni 557,705 sawa na 48%.

HOTUBA YA BAJETI 2024/2025

ONGEZEKO LA WAGENI

Kuongezeka kwa wageni kumetokana na jitihada za Mhe Dkt. Samia Sukuhu Hassan Rais wa Jamhuti ya Muungano wa Tanzania za kuvutia uwekezaji, utalii, biashara na shughuli nyingine.

HOTUBA YA BAJETI 2024/2025

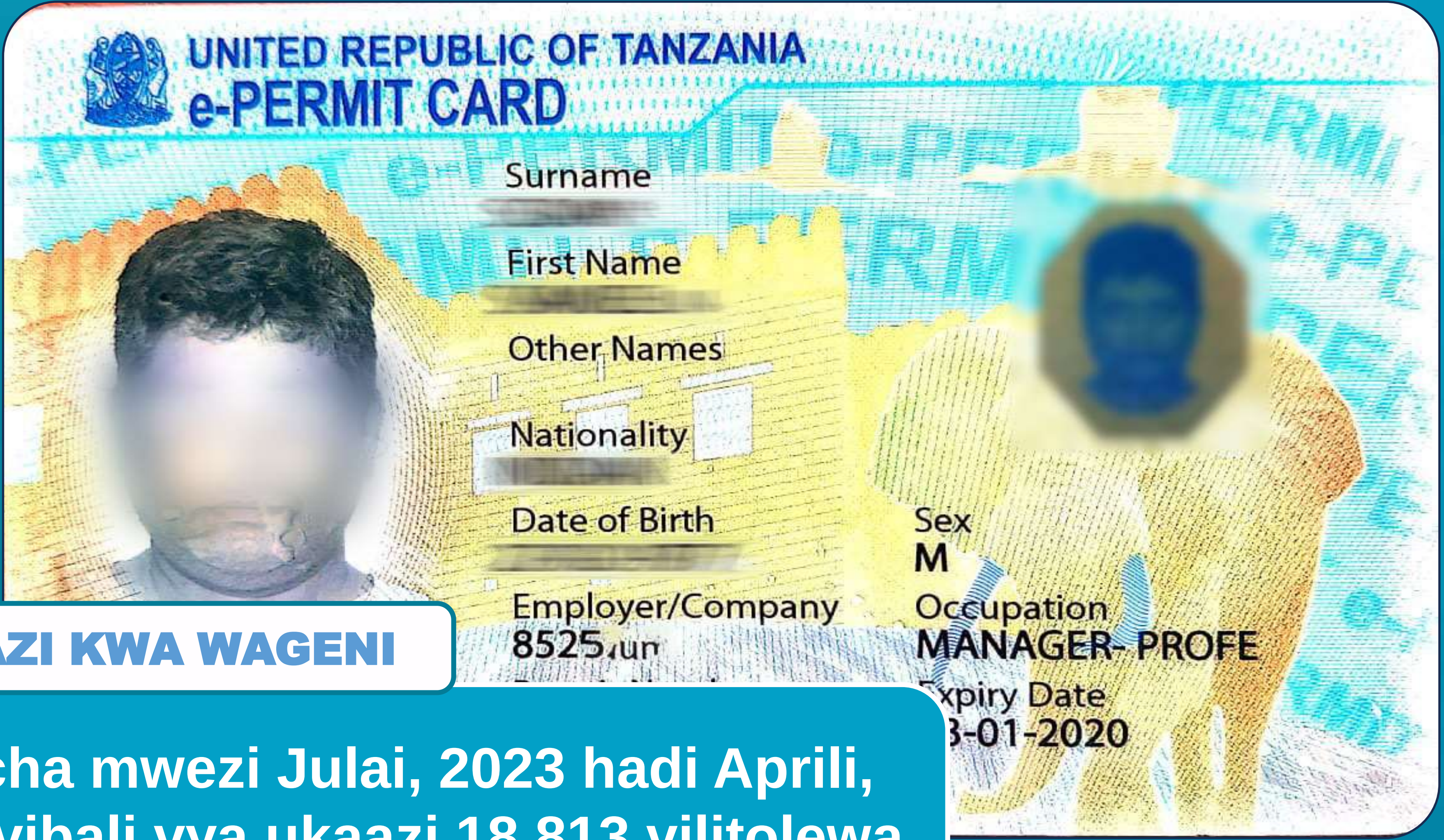

VIBALI VYA UKAAZI KWA WAGENI

Katika kipindi cha mwezi Julai, 2023 hadi Aprili, 2024, jumla ya vibali vya ukaazi 18,813 vilitolewa.

WIZARA YA MAMBO YA NDANI YA NCHI

HOTUBA YA BAJETI 2024/2025

UDHIBITI WA UINGIAJI NA UTOKAJI WA WAGENI NA RAIA NCHINI

Kufuatia kwa mabadilko ya Sheria na kuondolewa kwa Visa Rejea kwa Raia wa Ethiopia jumla ya Waethipia 3,569 waliingia nchini kupitia vituo rasmi na 3,531 walitoka ikilinganishwa na 2,290 walioingia nchini na 2,364 waliotoka mwaka 2022/2023.

WIZARA YA MAMBO YA NDANI YA NCHI

HOTUBA YA BAJETI 2024/2025

UDHIBITI WA UINGIAJI NA UTOKAJI WA WAGENI NA RAIA NCHINI

Matokeo ya hatua hiyo ya Serikali ni kukusanywa kwa mapato ya Dola za Marekani 178,450 sawa na Shilingi milioni 456 kutokana na huduma za Visa na Pasi, pia kuokoa shilingi bilioni 8.5 ambazo zingetumika kuwalisha wafungwa raia wa Ethiopia wakiwa gerezani, kupungua kwa wahamiaji haramu na kupunguza msongamano Magerezani.

HOTUBA YA BAJETI 2024/2025

MIRADI YA MAENDELEO INAYOTEKELEZWA NA IDARA YA UHAMIAJI

Shilingi bilioni 2.5 zimetengwa kwa ajili ya ujenzi wa ofisi ya Uhamiaji Mkoa wa Songwe, Nyumba za Mafiasa Msalato, Dodoma na Makazi ya Wakufunzi katika Chuo Cha Raphael Kubaga Tanga.

HOTUBA YA BAJETI 2024/2025

MAMLAKA YA VITAMBULISHO VYA TAIFA (NIDA)

WIZARA YA MAMBO YA NDANI YA NCHI

HOTUBA YA BAJETI 2024/2025

UZALISHAJI WA VITAMBULISHO

Katika kipindi cha Julai, 2023 hadi Aprili, 2024 jumla ya vitambulisho 7,698,819 vimezalishwa na hivyo kufanya jumla ya vitambulisho vilivyozalishwa kufikia 20,578,325 sawa na 99% ya idadi ya Namba za Utambulisho 20,701,956 zilizozalishwa.

WIZARA YA MAMBO YA NDANI YA NCHI

HOTUBA YA BAJETI 2024/2025

USAJILI NA UTAMBUZI WA WATU

Idadi ya watu waliosajiliwa na kutambuliwa tangu kuanza kwa usajili na utambuzi wa watu imefikia 24,701,479 sawa na 78% ya watu 31,582,976 wenye umri kuanzia miaka 18.

WIZARA YA MAMBO YA NDANI YA NCHI

HOTUBA YA BAJETI 2024/2025

USAJILI NA UTAMBUZI WA WATU

Mwaka 2024/25 shilingi billioni 2.9 zimetengwa kwa ajili ya kusajili na kutambua watu 2,389,290 wenye umri wa kuanzia miaka 18 na kuendelea

WIZARA YA MAMBO YA NDANI YA NCHI

HOTUBA YA BAJETI 2024/2025

UGAWAJI WA VITAMBULISHO VYA TAIFA

“Naomba nitoe rai kwa wananchi wote ambao bado hawajachukua vitambulisho vyao vya Taifa kufika kwenye ofisi zao za serikali za mitaa walipojiandakishia kwa ajili ya kuvichukua.”

HOTUBA YA BAJETI 2024/2025

USHIRIKISHANAJI WA TAARIFA

Julai 2023 hadi Aprili 2024 NIDA imeunganisha Taasisi 21 katika mfumo wa usajili na utambuzi hivyo kufanya taasisi zilizounganshwa kufikia 107. Mwaka 2024/25 Taasisi 35 za umma na binafsi zinatarajiwa kuunganishwa.

HOTUBA YA BAJETI 2024/2025

USHIRIKISHANAJI WA TAARIFA

"Nitumie fursa hii kuwahamasisha watoa huduma kujiunga na mfumo wa NIDA ili kuwezesha upatikanaji wa Taarifa sahihi za wateja."

HOTUBA YA BAJETI 2024/2025

HUDUMA KWA WAKIMBIZI

Kufikia Aprili 2024 Tanzania inahifadhi wakimbizi na waomba hifadhi 249,803. kati ya hao 160,948 wenye asili ya Burundi, 88,257 wenye asili ya DRC na 598 ni kutoka mataifa mengine.

HOTUBA YA BAJETI 2024/2025

SULUHISHO LA KUDUMU KWA WAKIMBIZI

Wizara kwa kushirikiana na UNHCR imefanikiwa kuwatafutia wakimbizi 26,155 suluhisho la kudumu, kati yao wakimbizi 20,096 walirejeshwa kwa hiari nchini Burundi na 6059 walihamishiwa Nchi ya tatu.

WIZARA YA MAMBO YA NDANI YA NCHI

USAJILI WA JUMUIYA ZA KIDINI NA ZISIZO ZA KIDINI

Julai 2023 hadi Aprili 2024 jumuiya 213 zilisajiliwa ikilinganishwa na jumuiya 371 zilizosajiliwa mwaka 2022/23 kati ya hizo Jumuiya 95 ni za Kidini na 118 zisizo za Kidini.

HOTUBA YA BAJETI 2024/2025

HOTUBA YA BAJETI 2024/2025

UDHIBITI WA USAFIRISHAJI HARAMU WA BINADAMU

Wizara imewaokoa waathirika 184 waliokuwa wakitumikishwa kinyume na sheria, wahalifu 4 wa usafirishaji haramu wa binadamu wamehukumiwa kifungo gerezani na watuhumiwa 11 kesi zao zinaendelea.

HOTUBA YA BAJETI 2024/2025

UDHIBITI WA USAFIRISHAJI HARAMU WA BINADAMU

Mwaka 2024/25 Wizara imetenga bilioni 1.7 ili kujenga nyumba salama ya hifadhi ya muda na ulinzi kwa waathirika wa usafirishaji haramu wa binadamu, kuokoa kusaidia na kuwaunganisha na familia zao.

HOTUBA YA BAJETI 2024/2025

SHUKRANI

HOTUBA YA BAJETI 2024/2025

MHE. DANIEL BARAN SILLO (MB)

Naibu Waziri wa Mambo ya Ndani ya Nchi

HOTUBA YA BAJETI 2024/2025

NDG. ALLY SENGA GUGU

Katibu Mkuu Wizara ya Mambo ya Ndani ya Nchi

HOTUBA YA BAJETI 2024/2025

DKT. MADUHU I. KAZI

Naibu Katibu Mkuu Wizara ya Mambo ya Ndani ya Nchi

HOTUBA YA BAJETI 2024/2025

SHUKRANI

Camillus M. Wambura
Inspekta Jenerali wa Jeshi la Polisi

HOTUBA YA BAJETI 2024/2025

SHUKRANI

Mzee R. Nyamka
Kamishna Jenerali wa Jeshi la Magereza

HOTUBA YA BAJETI 2024/2025

SHUKRANI

John W. Masunga
Kamishna Jenerali wa Jeshi la Zimamoto na Uokoaji

HOTUBA YA BAJETI 2024/2025

SHUKRANI

Dkt. Anna P. Makakala
Kamishna Jenerali wa Uhamiaji

HOTUBA YA BAJETI 2024/2025

SHUKRANI

Mhandisi Ismail H. Rumatila
Mkurugenzi Mkuu wa NIDA

HOTUBA YA BAJETI 2024/2025

MHE. BALOZI KHAMIS KAGASHEKI

Mwenyekiti wa Bodi ya Parole

HOTUBA YA BAJETI 2024/2025

IGP (MSTAAFU) SAIDI A. MWEMA

Mwenyekiti wa Bodi ya SHIMA

WIZARA YA MAMBO YA NDANI YA NCHI

HOTUBA YA BAJETI 2024/2025

SHUKRANI

HOTUBA YA BAJETI 2024/2025

SHUKRANI JIMBONI

Nawashukuru na kuwapongeza wananchi wa Jimbo la Kikwajuni kwa ushirikiano wanaoendelea kunipa kwa ustawi wa Jimbo letu.

HOTUBA YA BAJETI 2024/2025

BAJETI YA WIZARA YA MAMBO YA NDANI YA NCHI KWA MWAKA 2024/25 SH. 1,711,710,987,000

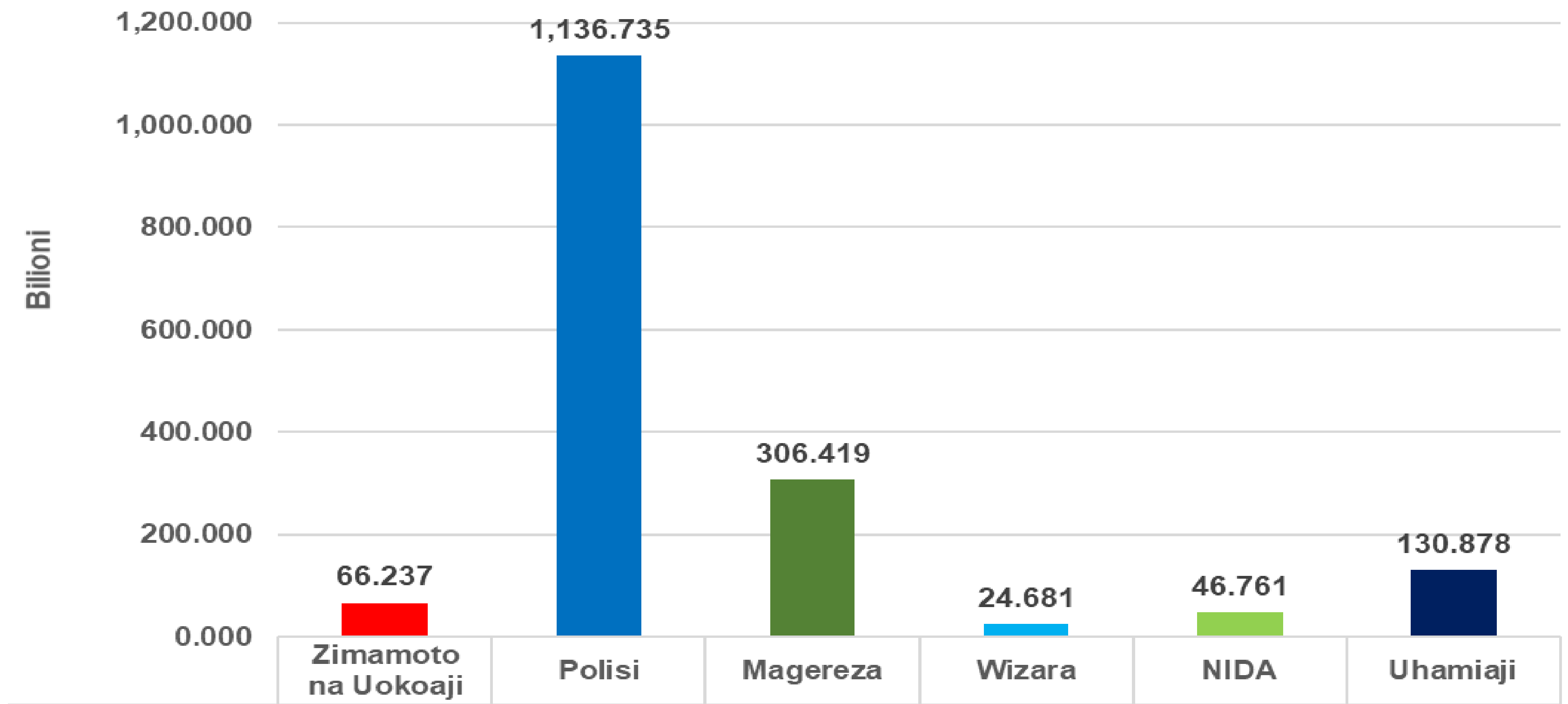

	Zimamoto na Uokoaji	Polisi	Magereza	Wizara	NIDA	Uhamiaji
BAJETI 2024/25	66.237	1,136.735	306.419	24.681	46.761	130.878

BAJETI YA WMNN MWAKA 2024/25

BAJETI YA WIZARA YA MAMBO YA NDANI YA NCHI KWA MWAKA 2024/25 SH. 1,711,710,987,000

HOTUBA YA BAJETI 2024/2025

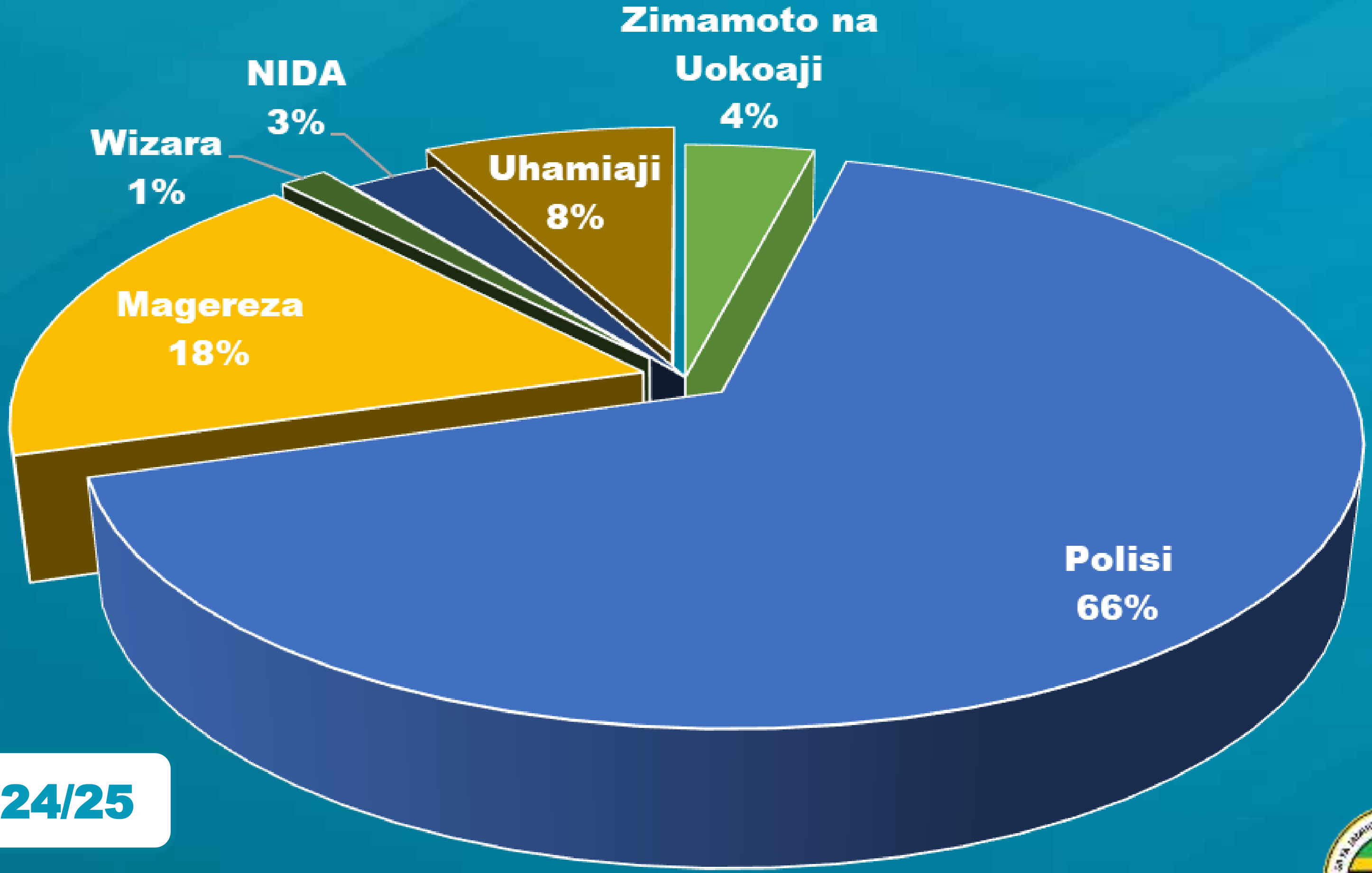

BAJETI YA WMNN MWAKA 2024/25

HOTUBA YA BAJETI 2024/2025

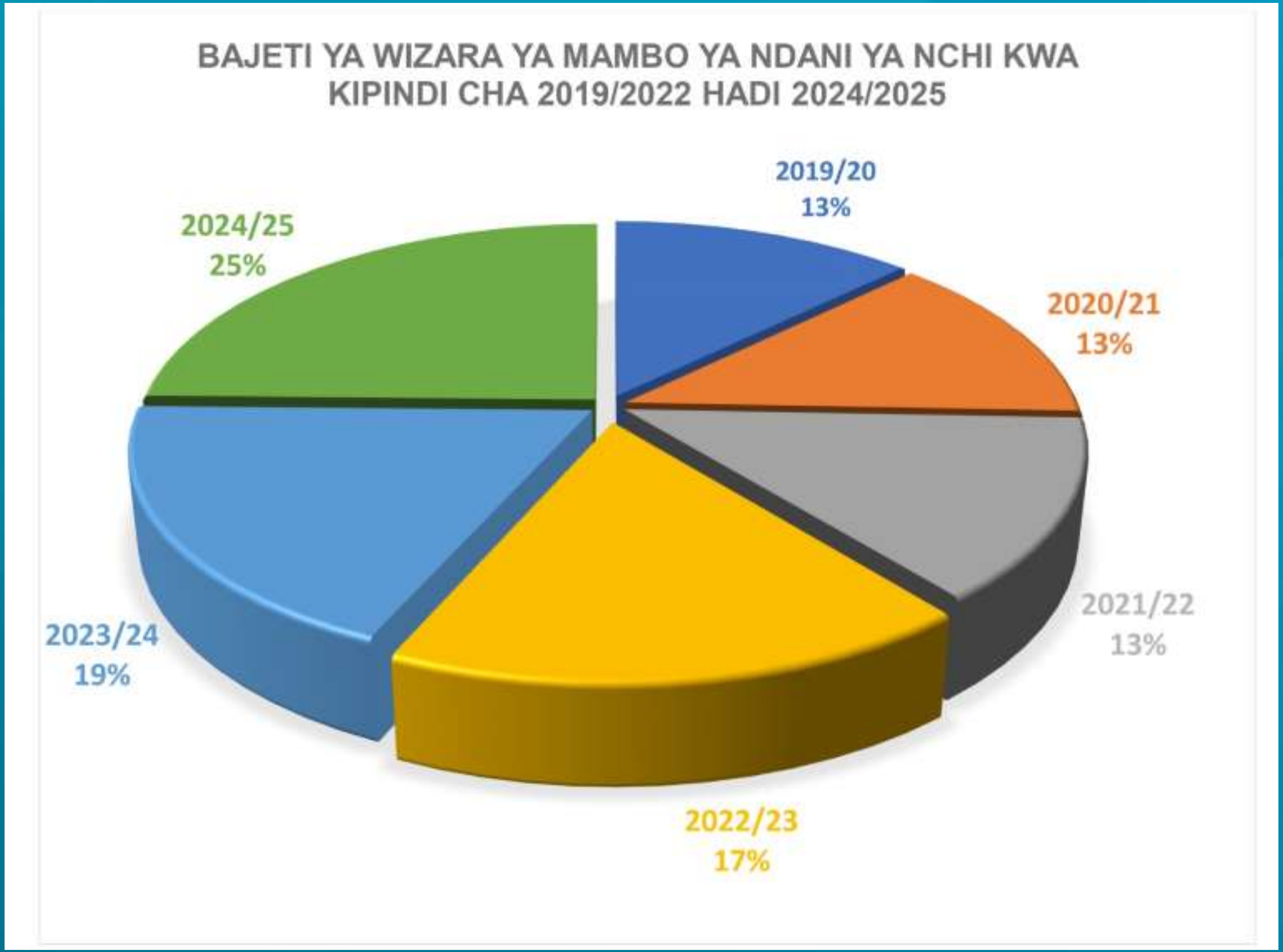

HOTUBA YA BAJETI 2024/2025

WIZARA INAOMBA KUIDHINISHIWA BAJETI YA MWAKA 2024/25

Shilingi 1,711,710,987,000